

WE 20  
3- Raum- Wohnung  
Wohnfläche  
ca. 83,30m<sup>2</sup>  
inkl. 1/4 Balkon

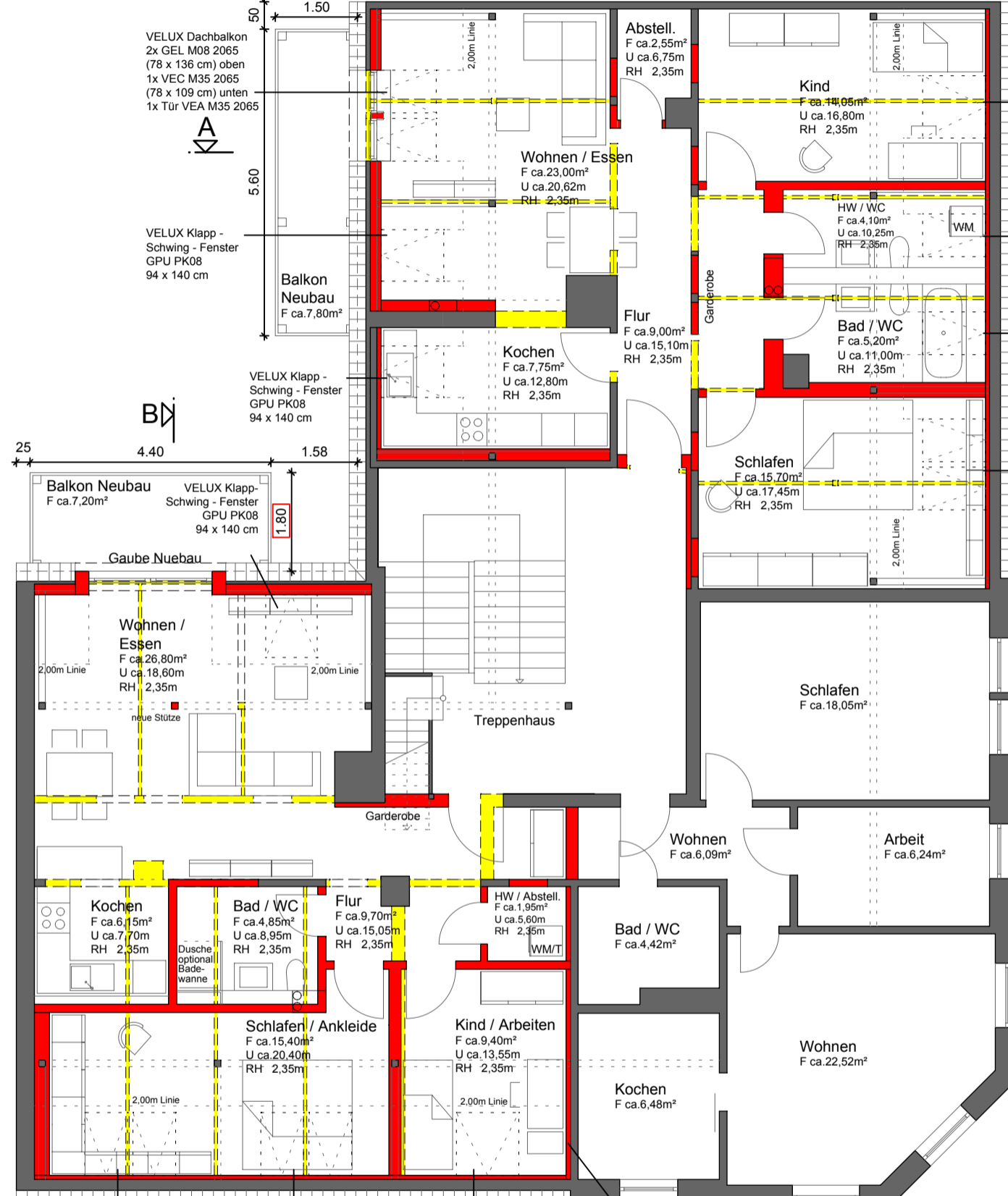

WE 21  
3- Raum- Wohnung  
Wohnfläche  
ca. 76,05m<sup>2</sup>  
inkl. 1/4 Balkon

WE 19 Bestand  
2- Raum- Wohnung  
Wohnfläche  
ca. 63,80m<sup>2</sup>  
inkl. 1/4 Balkon

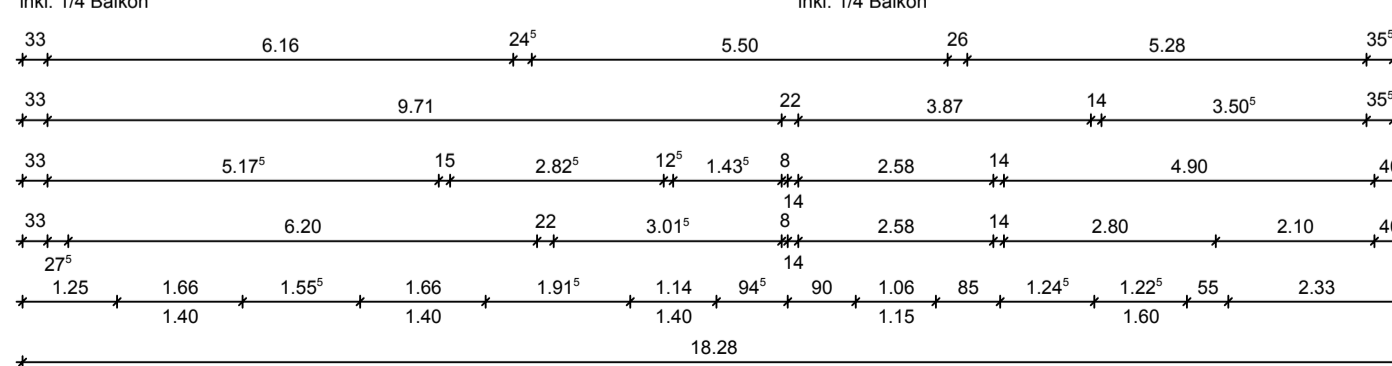

GRUNDRISS DACHGESCHOSS

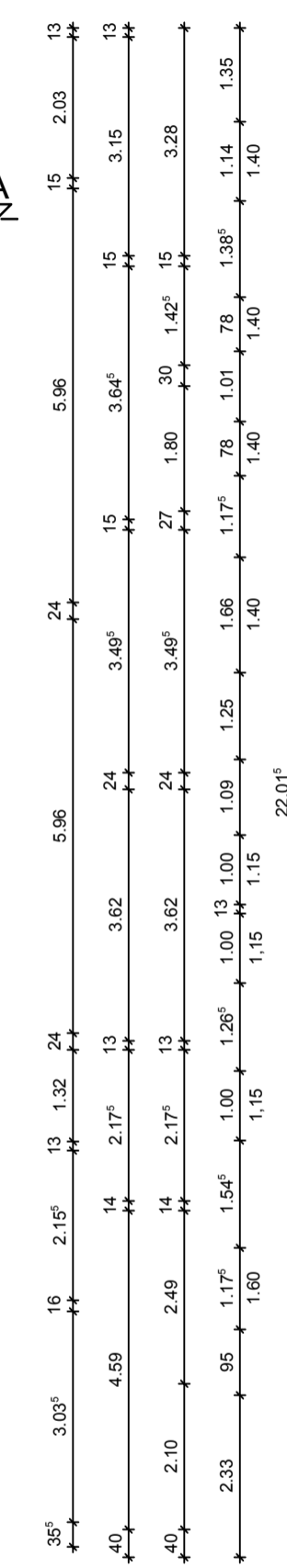

BESTAND  
 NEUBAU  
 ABRISS

0,00m = OK FFB EG (ca. 322,88m)

ÄNDERUNG	INDEX	DATUM	NAME	UNTERSCHRIFT

PROJEKTNUMMER: <b>FA_1729-MFH</b>	BAUVORHABEN: <b>UM - UND AUSBAU DES DACHGESCHOSES SOWIE ERWEITERUNG DER BEREITS GENEHMIGTEN BALKONANLAGE (AZ.: 17 / 3215 / 2 / BE)</b>
FLURSTÜCK-NR. <b>3143/a</b>	GRUND DER AUSFERTIGUNG: <b>GENEHMIGUNGSPLANUNG</b>
MASSTAB: <b>1:100</b>	ZEICHNUNG:
BEARBEITET: <b>THIEME</b>	GRUNDRISS DACHGESCHOSS
DATUM: <b>14.01.2020</b>	ZEICHNUNGSNUMMER: <b>3.5</b>

BAUHERR:	ARCHITEKT: <b>fried.A</b> BÜRO FÜR ARCHITEKTUR
RB MITTELDEUTSCHLAND CHEMNITZ GmbH & Co KG MARIA-THERESIEN-STRASSE 31 6020 INNSBRUCK, TIROL	MARIO FRIEDRICH DIPL.-ING. ARCHITEKT DRESDNER STRASSE 38 A 09130 CHEMNITZ TEL.: 0174 / 72 86 297
UNTERSCHRIFT:	UNTERSCHRIFT:

SÄMTLICHE ENTWÜRFE, ZEICHNUNGEN UND SKIZZEN, AUCH KOPPIEN DERSELBEN, BLEIBEN UNSER EIGENTUM UND DÜRFEN OHNE UNSERE SCHRIFTLICHE GENEHMIGUNG NICHT KOPIERT NOCH DRITTEN ÜBERLASSEN WERDEN. BEI VERWENDUNG UNSERER ENTWÜRFE STEHEN UNS GEBÜHREN NACH HOAI ZU.

